卡丽 KARAT

希赛挂墙式实木多层板浴室柜/侧柜/镜柜

SEASHELL
45551T-F93/45553T-F93/45552T-F93

产品规格

型号	主柜 45551T-F93
	侧柜 45553T-WF
	镜柜 45552T-WF
外尺寸（长 x 宽x 高）	主柜 710x480x400mm
	侧柜 265x180x1250mm
	镜柜 710x120x500mm
材料	实木多层板
安装方式	挂墙式
推荐搭配	思琳时尚碗盆 17563T-M-WK

产品图片
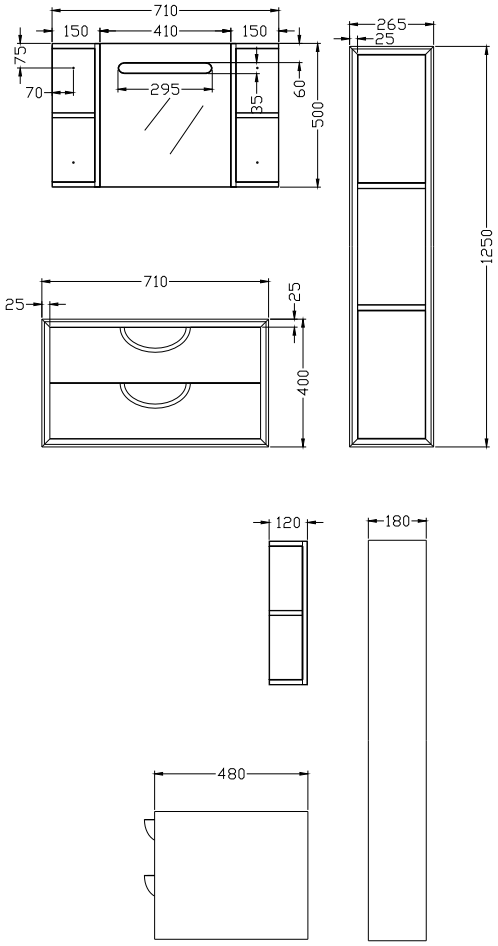
产品尺寸图（单位：mm）